



# *Au Fil du Roy*



***INFOS MUNICIPALES***

***N° 58 Décembre 2025***

**BONNE ANNEE**

**2026**

# RENSEIGNEMENTS

**Population** : ..... 925 habitants  
**Superficie** : ..... 2 043 ha  
**Electeurs inscrits** : ..... 686  
**Mairie** : ..... 05.53.81.90.18  
 mail.....mairievillamblard@wadadoo.fr  
 Site internet.....www.villamblard.fr  
**Ouverture** ..... ①  
 Lundi, Mercredi Vendredi ..... 9h - 12h & 14h -17h  
 Mardi et Jeudi : ..... 14h – 17h  
**Secrétaires** : GUIMARD Nadine et BEYNEY Sylvie

**Communauté de Communes Isle & Crempse en Pgd**  
 2 Rue du Périgord à Mussidan ..... 05 53 81 00 88  
**Poste** : ..... 05 53 82 84 15  
 Du Lundi au vendredi ..... ① 10h -12h30  
**Trésor Public** : (Ribérac)..... 05 53 92 46 00  
**Equipement** : ..... 05 53 81 95 94

**Gendarmerie** : ..... 17  
**Pompiers** : ..... 18

**Médecins**  
 Dr BEL-GUERIN Claudine ..... 05 53 81 90 03  
 Dr MOUSSOKI Gildas

**Pharmacie**  
 MAGELLAN PHARMA ..... 05 53 81 23 84

**Diététicienne**  
 Mme DEVERCHIN Lucie ..... 06 29 88 21 85

**Infirmiers (ères) :**  
 Mme CLAUDEL Christine ..... 05 53 81 78 73  
 Mme LOUCHET Aurélie ..... 06 85 48 91 06  
 Mme PORCHERON Élodie..... 06 08 81 99 48

**Kinésithérapeute**  
 Mme BESSE MEREDIEU Elisa ..... 05 53 81 29 40  
 Mme MEREDIEU Catherine  
 M. VERNET Roger

**Orthophoniste**  
 Mme LACOMBE Audrey ..... 06 66 14 45 41

**Ostéopathe**  
 Melle CIARLO Delphine ..... 06 78 80 31 51

**Psychologue**  
 Mme TRUFFERT Karine..... 06 88 16 45 05

**Sage-Femme**  
 Mme MEYNARDIE Marianne..... 06 16 18 50 42

**DDSP Centre Médico Social** ..... 05 53 81 94 68  
**Permanence assistante sociale**

les mardis matin ..... 05 53 02 06 40  
**Maison de retraite** La Vallée du Roy ... 05 53 80 86 26

**Dépannage EDF** : ..... 09 72 67 50 24  
**Dépannage VEOLIA** : ..... 05 61 80 09 02

**Presbytère** : Bergerac ..... 05 53 57 19 11



**RPI Issac/Villamblard**  
**Ecole maternelle Villamblard** ..... 05.53.81.96.24  
 Mme DOCHE Gisèle  
**Ecole Primaire Villamblard** ..... 05 53 81 95 26  
 Mme COLMAGRO-DEMBLANS Julie  
**Ecole Issac** ..... 05 53 81 18 96  
 Mme WAGNER-ARQUEY Sophie

**Notaires**  
 Me. LABADIE François  
 Me LOPEZ Julie  
**Conciliateur de justice** ..... 05 53 81 90 18  
 Présent tous les lundis après-midi

**AASE (Asso.Solidarité Entraide)** 05 53 81 94 64  
 Mme LESTANG Émilie  
**Soutien Partage Evasion**  
 Espace de vie sociale ..... 05 53 81 33 62

**Equipements publics :**  
 1 Salle culturelle Jean Fourloubey 1 Stade de football  
 1 Garderie scolaire 1 Piscine  
 1 Salle des associations 2 Courts de tennis  
 1 Bibliothèque

**Ordures ménagères** : 7 points de collecte  
**Déchetterie Beleymas** ..... 06 17 88 04 23  
**du 1<sup>er</sup> septembre au 30 juin** : lundi et mercredi 9h 12h –  
 14h 17h45 et le samedi de 9h à 12h  
**du 1<sup>er</sup> juillet au 31 août** : mêmes jours de 7h30 à 13h

**MARCHE TOUS LES LUNDIS MATIN**

## SOMMAIRE

Renseignements utiles + sommaire	2
Mot du Maire	3
Mais si !!! le Conseil Municipal travaille	4
Infos	5 & 6
Actualités	7 à 11
Vie associative	12 & 13
Artisans, commerçants, agriculteurs, nous...	14 & 15
Invitation	16

## LE MOT DU MAIRE

*Chères Villamblardaises, Chers Villamblardais,*

*Dans un contexte national et international très incertain, notre commune continue à avancer grâce à l'engagement de chacun. Je souhaite remercier chaleureusement nos associations sportives, culturelles et sociales pour leur dynamisme, l'ensemble du personnel communal pour son sérieux et son dévouement, ainsi que les élus qui m'entourent pour leur engagement constant au service de Villamblard.*

*L'année 2026 sera marquée par plusieurs projets importants pour l'avenir de notre commune.*

- *Les travaux de réhabilitation du « Bistrot de la Place », ouverture prévue début juin.*
- *Le chantier de la nouvelle gendarmerie qui va débiter en mars.*
- *La réfection totale de la station d'épuration avec la plantation d'un lit de roseaux, début des travaux prévu fin février.*
- *L'agrandissement de la maison de santé avec un cabinet supplémentaire.*
- *L'étude de réhabilitation de l'ancienne perception avec la création de cinq logements.*

*Le gouvernement a modifié le mode de scrutin pour les élections municipales, vous trouverez dans les pages de ce bulletin les explications nécessaires.*

*Par ce bulletin, je souhaite rendre hommage à toutes les personnes de notre village qui nous ont quitté cette année et j'ai une pensée pour leurs proches.*

*Je souhaite une bonne installation dans la maison de santé aux Docteurs Bel Guerin, Moussoki et Tondeur-Ortega et également la bienvenue dans notre beau village aux nouveaux résidents.*

*Le conseil municipal et moi-même vous souhaitons à toutes et à tous de belles fêtes de fin d'année et espérons vous retrouver à la salle culturelle pour la cérémonie des vœux le samedi 10 janvier à 18h.*

*Bonne et heureuse année 2026*

*Avec mes sentiments dévoués*

*Le Maire  
Jean Luc ALARY*



## MAIS SI !!! LE CONSEIL MUNICIPAL TRAVAILLE...



### 04 Juillet 2025

- Cession d'une parcelle Périgord Habitat pour construction Gendarmerie
- Plan de financement Bistrot de la Place
- Marché de travaux Bistrot de la Place => entreprises retenues
- Fixation nouveau tarif repas cantine
- Fixation nouveau tarif garderie
- RPQS assainissement non collectif => CDC Isle Crempse en PGD
- Modification des statuts CDC Isle Crempse en PGD
- Financement bar et logements

### 10 Septembre 2025

- Plan de financement Bistrot de la place et logements
- Prêts de financement Bistrot et Logements
- Demande de subvention Restructuration des locaux activités => ANCT
- DM01

### 03 Novembre 2025

- Etude de faisabilité de SOLIHA pour réhabilitation de l'ancienne perception
- Fixation durée amortissement « Bistrot de la Place »
- Signature éco-prêt pour les logements au-dessus du bistrot de la place
- Vente terrain étude notariale
- Pétition riveains rue G. Reymond



## REFORME DU SCRUTIN ELECTORAL DANS LES COMMUNES DE MOINS DE 1000 habitants

### Dispositions de la loi n° 2025-444 du 21 mai 2025

A partir du prochain renouvellement des conseils municipaux (mars 2026), le scrutin électoral change dans les communes de moins de 1000 habitants. Villamblard est donc concernée.

Il sera désormais impossible de rayer ou de rajouter des noms sur un bulletin de vote ou de modifier l'ordre des candidats se présentant de façon groupée. Le nouveau système des 2 candidats supplémentaires permet d'étendre le système du suivant de liste en cas de démission ou de décès d'un conseiller et ainsi d'éviter, voire de retarder, des élections complémentaires en cours de mandat. Pour notre commune il y aura donc 15 conseillers municipaux à élire plus 1 ou 2 conseillers supplémentaires.

Les candidats devront se présenter sur des listes, paritaires, avec alternance homme/femme.

### VALIDITÉ DES BULLETINS DE VOTE



Fin du panachage  
des bulletins de  
vote : la liste est  
bloquée

Règles de validité des  
bulletins de vote (R. 66-2  
du Code électoral) :  
Décret à venir



### A 16 ANS PENSEZ AU RECENSEMENT

Tous les citoyens français âgés de 16 à 25 ans doivent obligatoirement effectuer leur recensement citoyen dans les 3 mois qui suivent le 16e anniversaire.

Le recensement citoyen est obligatoire. Il permet d'obtenir une attestation de recensement, d'être convoqué à la Journée défense et citoyenneté (JDC) et d'être inscrit automatiquement à 18 ans sur les listes électorales. L'attestation de recensement est indispensable pour s'inscrire avant l'âge de 18 ans à un examen (brevet d'études professionnelles, baccalauréat) ou à un concours administratif en France.

Vous pouvez faire ce recensement à la mairie ou en ligne. Il faudra dans les 2 cas fournir les documents suivants : carte nationale d'identité ou passeport valide, livret de famille à jour, justificatif de domicile (dans le cas d'une inscription en mairie uniquement).

À noter : Si vous êtes mineur, l'un de vos parents peut faire votre recensement à votre place et en votre absence.

Passés ces délais, vous pourrez régulariser votre situation jusqu'à l'âge de 25 ans. La démarche est la même.

Jusqu'à vos 25 ans, vous devez déclarer tout changement de situation (déménagement, mariage, enfant, situation professionnelle...) à votre centre du service national et de la jeunesse (CSNJ), par mail, par internet ou par courrier.



## BESOIN DE TRAVAUX D'AMÉLIORATION DE VOTRE HABITAT ? ISLE RENOV VOUS ACCOMPAGNE !

Les aides aux travaux vont être reconduits en 2026. Il est encore temps de rénover votre logement !

Si vous souhaitez réduire vos factures d'énergie, retrouver un logement décent ou l'adapter pour bien vieillir chez vous, il existe les dispositifs MaPrime Rénov', MaPrime Logement Décent et MaPrime Adapt'.



Avant de se lancer, il est naturel de se questionner sur la priorité à donner à ses travaux, aux options possibles pour une rénovation efficace et les aides financières potentielles.

Votre communauté de communes a créé l'opération Isle Rénov' pour vous aider dans vos démarches. Le Pays de l'Isle en Périgord agréé « Mon accompagnateur Rénov » en assure l'animation. L'opération concerne le territoire des communautés de communes Isle Vern Salembre, Isle et Crempse en Périgord et Isle Double Landais.



Nous sommes vos interlocuteurs pour répondre à toutes vos questions de façon neutre, indépendante et gratuite. Notre rôle est d'établir avec vous votre projet de travaux en fonction des spécificités de votre logement, votre ambition de rénovation et limiter votre reste à charge.

Nous vous accompagnons du montage du dossier d'aide financière auprès de l'Agence Nationale de l'Amélioration de l'Habitat (ANAH) jusqu'au versement de votre subvention.

Le Pays de l'Isle permet le financement des travaux de plus de 150 foyers chaque année. Pourquoi pas vous ?

### Les aides de l'ANAH en 2026

- Pour les travaux de rénovation énergétique globale, pour les propriétaires ayant des ressources modestes, l'aide MaPrimeRénov' de l'ANAH peut financer entre 60 % et 80 % du montant HT des travaux, et l'accompagnement est gratuit.
- Pour les travaux d'adaptation à la perte d'autonomie, l'aide MaprimeAdapt' rassemble l'aide de l'ANAH, des caisses de retraites et du crédit d'impôt. Le parcours est simplifié, un seul dossier suffit ! Pour les propriétaires ayant des ressources modestes, elle peut financer entre 50 et 70 % du montant HT des travaux, et l'accompagnement est gratuit.

*Les aides de l'ANAH peuvent également concerner les travaux d'amélioration des logements locatifs, et les projets de rénovation énergétique des propriétaires occupants ayant des ressources plus élevées.*

**Attention, les demandes de financement doivent être faites avant la réalisation des travaux !**

#### **Vous souhaitez vous renseigner ?**

Contactez le Pays :

→ **par téléphone au 05 53 35 13 53**

→ **par mail** à l'adresse [habitat@pays-isle-perigord.com](mailto:habitat@pays-isle-perigord.com)

Vous pouvez également prendre rendez-vous pour nous rencontrer lors d'une de nos **permanences mensuelles** à **Mussidan, Montpon-Ménéstérol, Saint Astier, Neuvic ou Villamblard.**

## JOURNAL DU PAYS FANTOME

Attention ! La distribution du "Journal du Pays Fantôme" change... Il n'arrivera plus dans votre boîte aux lettres. En attendant mieux, il sera désormais disponible dans les secrétariats des mairies

## POSTE

Depuis le mois de septembre le bureau de poste a de nouveaux horaires : du lundi au vendredi de 10h à 12h30.



## « IL FALLAIT QU'ON VOUS DISE »

Vivant dans le pays de Villambard, ils et elles ont voulu transmettre, chacun et chacune à sa manière les joies d'enfance, les guerres, l'agriculture, l'amitié, la complexité, la solidarité, le déracinement, la terre, l'eau... Cécile Cancel, dans le cadre de l'activité Mémoires de vies de l'association Soutien-Partage-Evasion, a recueilli cette précieuse parole de 2018 à 2023. Françoise Dudognon en a fait un livre avec, en appui, un groupe de bénévoles au cour d'un atelier « livre ». De nombreuses notes de bas de page donnent un éclairage sur le contexte social et politique de l'époque, la culture occitane...

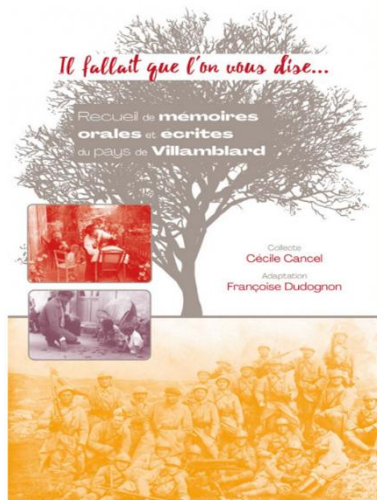

Enclins que nous sommes aux tutoriels qui foisonnent sur internet nous oublions trop souvent que de la bouche de nos anciens, ces « handicapés de l'informatique », peuvent sortir des perles précieuses.

La voix de nos proches est un véhicule irremplaçable. Elle transforme une notice « mode d'emploi » en un conte vivant et fondateur.

Accueillons-la. Prenons nos enfants sur nos genoux et lisons-leur ces textes courts et pleins d'images.

Cherchons-y ce qui nous manque. Faisons notre marché (de proximité!) que nous soyons d'Aquí O d'Alai c'est à dire d'ici ou d'ailleurs en occitan.

Chacun sait qu'il est difficile d'y voir clair dans le présent. Un détour par le passé est comme un grand voyage à l'étranger. Il rénove et affine notre regard sur les temps que nous vivons. C'est de l'histoire incarnée.

La vie évolue, la vie va. Vers où ? Nos enfants ne peuvent avancer vers l'inconnu que sur des bases claires : sur le socle que nous leur laissons.

Françoise Dudognon

Le livre est en vente au prix de 29€ à SPE, dans les commerces de Villambard et de la région, dans toute librairie sur commande ainsi que sur le site des éditeurs : [leslivresdelilot.fr](http://leslivresdelilot.fr)

## PAYS DE L'ISLE EN PERIGORD « ISLE MANGE LOCAL »

Le Pays de l'Isle en Périgord a lancé un site internet « Isle Mange Local » pour promouvoir les actions et initiatives en faveur d'une alimentation de proximité et de qualité. Cette carte interactive recense les lieux d'achats de produits locaux : producteurs, marchés, AMAP ; etc.

L'objectif ? Faciliter le contact entre producteurs et consommateurs en offrant davantage de visibilité aux agriculteurs et en leur permettant de présenter leurs produits, leur travail et leur exploitation.

Vous êtes un producteur ? Un magasin de producteurs ? Une association en lien avec l'alimentation locale de qualité ? Chaque acteur a une page avec les détails de son activité, ses coordonnées, ses productions, les horaires d'ouverture de sa boutique ou encore les marchés qu'il fréquente, s'il le souhaite des vidéos et images de son travail, .... Ce QRCode mène directement sur notre site *Isle Mange Local*

Pour tout renseignement, vous pouvez vous adresser à :  
Sabrina CHADELAT, chargée de mission PAT  
Téléphone : 07.88.92.60.81  
Email : [pat@pays-isle-perigord.com](mailto:pat@pays-isle-perigord.com)  
Site internet : <https://isle-mange-local.fr/>



## TRAVAUX AU BISTROT DE LA PLACE

C'est parti depuis le mois de septembre et les travaux avancent bien sur le chantier du Bistrot de la Place. Les entreprises sont dans les temps, ce qui devrait permettre l'ouverture pour l'été 2026.

Voici quelques photos du chantier ainsi que des images en 3D du futur commerce.

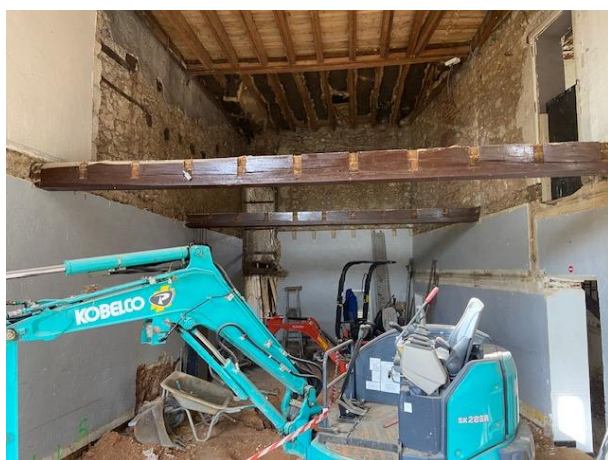

ACTUALITES... ACTUALITES... ACTUALITES... ACTUALITES...

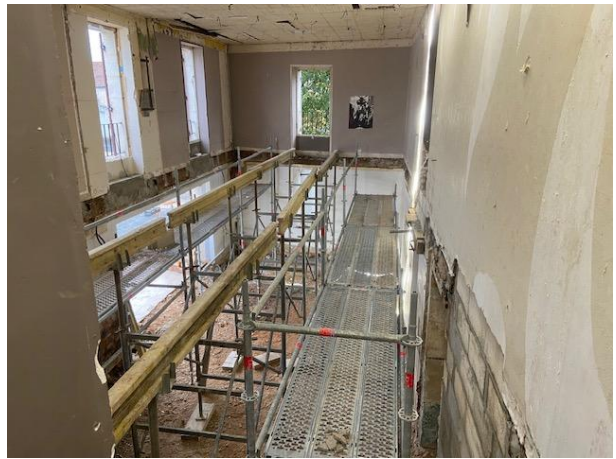

## UNE NOUVELLE DIETETICIENNE-NUTRITIONNISTE S'INSTALLE A VILLAMBLARD !

Après de nombreuses années passées à accompagner les patients à l'hôpital, j'ai souhaité poursuivre cette mission autrement : en aidant chacun à mieux comprendre son alimentation et à retrouver un équilibre durable

Préparatrice en pharmacie hospitalière depuis 17 ans, j'ai choisi de mettre mon expérience au service d'un accompagnement plus global de la santé, en me spécialisant dans la nutrition thérapeutique et le bien-être alimentaire.

Pour cela, j'ai rejoint les professionnels de santé du village pour proposer des consultations personnalisées pour toutes les personnes souhaitant améliorer leurs habitudes alimentaires, qu'il s'agisse de perte de poids, de troubles digestifs, de pathologies métaboliques (diabète, cholestérol) ou simplement d'un rééquilibrage alimentaire.

Spécialisée en oncologie, j'accompagne également les personnes atteintes de cancer tout au long de leur parcours de soins – avant, pendant et après les traitements – afin de prévenir la dénutrition, soutenir la récupération et améliorer le confort de vie.

Je suis également membre des réseaux RéPOPP et ONCODIET, ce qui me permet de travailler en lien étroit avec d'autres professionnels de santé et d'assurer un suivi cohérent et coordonné.

Mon approche repose sur l'écoute, la pédagogie et des conseils concrets, adaptés à chaque mode de vie.

La diététique, ce n'est pas la restriction : c'est apprendre à bien manger, à son rythme, pour se sentir mieux au quotidien.

Les consultations ont lieu les mercredis et samedis sur rendez-vous au cabinet ou en visio.

Pour prendre RDV : [madietenligne/luciedeverchin](mailto:madietenligne/luciedeverchin) ou au 06.29.88.21.85



## INSTALLATION MEDECINS

Haut les cœurs : deux médecins généralistes seront installés à Villamblard à partir du 05/01/2025



Dr Gildas Moussoki est médecin remplaçant depuis janvier 2025 . Il a choisi de s'installer à Villamblard et de s'associer avec le Dr Claudine Bel Guerin.

Ce qui a été mis en place depuis quelques années n'est pas étranger à cette décision :

La présence d'un secrétariat de 8 h à 19 h avec une écoute professionnelle des patients, une aide à la promotion des soins et à leur coordination, la capacité à débiter une consultation lorsque la charge de travail est importante, sont de gros avantages pour travailler sereinement en médecine générale

C'est la formation de la secrétaire pour devenir assistante médicale qui a donné l'élan au développement de cette organisation ; ensuite notre envie d'évoluer vers une maison de santé a permis de réfléchir au développement d'outils de prévention et à la qualité des soins que nous voulions dispenser

Tout ceci s'est avéré rassurant pour donner envie à un nouveau médecin de s'installer.

Grâce à cette association, parce que nous sommes au moins deux médecins installés nous avons pu présenter notre dossier de MSP Maison de Santé Pluridisciplinaire, multisites Villamblard et Maurens avec 15 professionnels signataires., une secrétaire, une assistante médicale et une coordinatrice MSP et notre dossier vient d'être validé par les instances départementales / ARS SÉCURITÉ SOCIALE.

La prochaine étape est le transfert de nos cabinets médicaux, de ceux de la sage femme et de la diététicienne, présents au 40 Avenue Edouard Dupuy vers la maison de santé rurale route de Mussidan à partir de mars 2026. Des travaux sont envisagés pour pouvoir nous recevoir mais du fait de la vacance du cabinet dentaire , que la sage-femme et la diététicienne occuperont en attendant l'agrandissement nécessaire, nous pourrons nous y installer à partir de mars 2026.

Le but de cette évolution est de bien sûr pouvoir poursuivre les soins à l'ensemble de la population; c'est aussi de développer la santé publique et de promouvoir davantage de soins de PREVENTION : c'est ce que nous allons faire ensemble des 2026

Enfin nous sommes heureux de compter sur la présence du Dr Tondeur Ortega Sophie : si elle est remplaçante depuis septembre, elle poursuivra comme collaborateur libéral à partir de mars 2026 pouvant ainsi développer sa propre patientèle. Sa connaissance du travail en MSP l'a convaincu de partager son expérience avec nous tous. Merci merci.

Nous sommes les soignants les plus heureux du monde

## DEJECTIONS CANINES

Depuis quelques semaines notre village est souillé par des déjections canines importantes.



Cette incivilité donne une très mauvaise image de notre bourg et nos employés communaux sont les premiers à en subir les conséquences.

Des sacs « cani-crottes » sont mis à disposition mais il a été constaté qu'ils sont souvent pris en grande quantité. Nous vous rappelons que si vous êtes pris sur le fait de ne pas ramasser les déjections de votre chien vous encourez une amende pouvant aller jusqu'à 135 €.

## SOYEZ ATTENTIFS

En cette période de l'année vous risquez d'être démarchés chez vous par des personnes malveillantes qui rentrent chez vous pour vous proposer soit un calendrier, soit la fibre ou encore de livrer des médicaments. ATTENTION c'est de l'arnaque, leur carte est fausse. Si vous êtes victime de ces individus dites que vous n'êtes pas seul(le) et prévenez aussitôt la gendarmerie en composant le 17.

## ANCIENNE PERCEPTION

Notre ancienne perception, fermée depuis de très nombreuses années, va revivre en qualité de logements.



En effet le conseil municipal a voté la signature d'un partenariat avec SOLIHA qui va se charger des travaux d'aménagement de 5 appartements (3 T1 et 2 T2 dont un pour personne à mobilité réduite). En

contrepartie cet établissement public percevra les loyers mais le bâtiment reste propriété de la commune. Nous ne manquerons pas de vous tenir au courant de l'évolution du projet.

## PISCINE

Cette année encore nous avons pu nous rafraîchir et mieux supporter la canicule grâce à notre bel équipement qu'est la piscine. Les entrées ont été un succès : 1862 en juillet et 3049 en août. Les enfants des écoles ont cette année encore pu en profiter fin juin.

## ETUDE NOTARIALE

Installée depuis de nombreuses années rue G. Reymond l'étude notariale est maintenant à l'étroit.



A la demande de Me LABADIE et Me LOPEZ, la commune va leur vendre une parcelle de terrain à côté de l'ancienne coopérative. Les plans sont à l'étude.

## RIVERAINS Rue G. REYMOND

Les riverains de la rue G. Reymond nous ont transmis une pétition relative à la vitesse excessive. Le Département a été contacté : une étude globale de circulation est en cours

## EGLISE

Une entreprise de charpente spécialisée a débuté la restauration du portique en bois supportant les deux cloches de notre église qui présentait des signes de faiblesse. Le chantier étant situé à plus de vingt mètres de hauteur, sujet au vertige s'abstenir....



D'autre part les personnes désirant joindre le presbytère de Villamblard doivent à présent faire le numéro suivant 05.53.57.19.11 (Presbytère de Bergerac).

## NOUVEAUX VEHICULES



L'AASE vient de recevoir du Conseil Départemental une dotation de 28 nouvelles voitures Citroën en remplacement des anciennes Clio..

## VIE ASSOCIATIVE

Associations cette page est la vôtre. N'hésitez pas à la faire vivre en communiquant vos articles et photos à la mairie, à Mme Neyrinck ou à M. Marchand.

### DON DU SANG

Record de l'année battu ! Ce sont 65 donneurs qui se sont présentés à la dernière collecte de sang lundi 22 septembre. Un grand merci à tous pour votre participation.



Les prochaines collectes auront lieu : Lundi 30 mars 2026 - Lundi 29 juin 2026 - Lundi 14 septembre 2026

### MARCHE DE NOEL

Le château, joliment décoré par SPE, a accueilli comme prévu le Père-Noël à la grande joie des plus petits. Les copains de la Lyre ont animé le marché par des musiques de Noël à midi et fin d'après-midi,

devant la mairie, les enfants des écoles ont chanté et assisté à l'illumination du sapin.



Vous avez été nombreux à participer au marché de Noël. Un grand merci à SPE à l'APE, et aux Copains de la Lyre pour l'organisation de cet événement.

### DU NOUVEAU AU TENNIS CLUB

Lors de l'assemblée générale du club de tennis un nouveau bureau a été élu :Président : Stéphane PENET - Trésorière : Carine RIME - Secrétaire : Arnaud BOISNARD

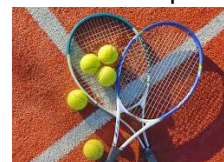

De plus amples renseignements vous seront transmis très prochainement concernant la réservation des cours, les compétitions, etc....

### TAILLEFER

La brocante "version automnale" s'est avérée être une réussite. Après le temps exécrable de la veille et un tout début de matinée précaire, la suite de la journée a été très appréciée par les nombreux exposants et les chineurs une nouvelle fois au rendez-vous.

Le concert donné par le groupe KANTALISO au château de Barrière s'est déroulé devant une salle comble. Le public a été conquis par les chants de l'Italie populaire. La soirée s'est poursuivie par un pot de l'amitié très musical sur la belle terrasse de la tour.

### Du nouveau au château

Passionné d'histoire, le Comte W. de Taillefer avait aménagé dans l'ancienne grosse tour ronde aujourd'hui disparue, « un Cabinet d'Antiques » comme on disait à l'époque. Il y présentait toutes ses trouvailles archéologiques ainsi que les objets que les paysans mettaient au jour en remuant la terre de leurs champs : morceaux de poteries, silex taillés, pièces de monnaie et autres vestiges...

C'est dans cet esprit que nous avons entrepris de réaliser nous aussi notre « Cabinet de curiosités » dans l'ancienne chapelle du château. Petit clin d'œil à Taillefer, il va nous permettre d'exposer la collection de fossiles de M Briaudeau que son fils a cédé à l'association. Nous avons également récupéré à Campsegret une très belle collection de silex taillés récoltés localement par M Teillet. Nous aurons donc matière à exposer, et un nouveau centre d'intérêt à proposer aux visiteurs



## VIE ASSOCIATIVE

### SOUTIEN PARTAGE EVASION

#### Lettre à l'habitant :

Bonjour, je me présente : je suis l'association Soutien Partage Evasion mais tout le monde m'appelle SPE. J'ai plein d'amis en vrai : 450 adhérents cette année, et plus de 1300 followers sur mes réseaux sociaux Facebook et Instagram.

Viens, je t'emmène découvrir tout ce qu'on peut faire ensemble. Pour me rencontrer en chair et en os, rendez-vous à Villamblard du lundi au jeudi au point info, ou à la P'tite Frip les lundis, vendredis et le premier week-end de chaque mois. Sinon, on se retrouve aussi une fois par semaine à Issac, Douville, Beleymas, Clermont de Beauregard et Saint Julien de Crempse ainsi que et tous les matins à Villamblard pour te "dépatouiller" sur ton ordi ou téléphone.

Mon truc à moi, c'est le lien social et le partage, j'échange avec tout le monde: du bébé au sénior, de la personne seule à toute la famille, du débutant à l'expert.

Par exemple, cette année-là, pour la première fois, je participais à "Festi'Famille", je bouquinais à la "Pause Lecture" et je venais surfer au Point Informatique. Et toute l'année, je gazouille au café des bébés, j'accompagne les enfants dans leur scolarité, j'embellis les vacances en famille, je réveille les ados, j'égaie les jeudis des séniors, je cause English et Occitan, je gambade sur les chemins alentours et je joue aux cartes au Buguet.

Bref, je suis un super atout-cœur, pour la commune car j'essaie de répondre aux besoins de chacun et celle-ci me le rend bien en me soutenant financièrement et matériellement.

Étant un Espace de Vie Sociale agréé pour 4 ans par la CAF et un agrément Éducation populaire par l'État, j'existe aussi grâce aux subventions d'organismes locaux, départementaux ou d'État.

Aujourd'hui on n'a plus le droit d'être isolé ni de s'ennuyer, alors viens à SPE pour participer mais aussi animer, rigoler, réfléchir, proposer, t'engager, aider, cuisiner, rencontrer, donner ou recevoir, n'hésite pas à venir me voir, je t'accueille à bras ouverts.

J'espère que tu auras pris autant de plaisir à lire cette lettre que moi à l'écrire. Maintenant relis-la et trouve toutes les références musicales que je me suis amusée à cacher.

Où me trouver ?

📍 Point Info

15 avenue Édouard Dupuy – 24140 Villamblard

📍 Espace du Buguet

55 rue Gabriel Reymond – 24140 Villamblard

☎ 05 53 81 33 62

✉ soutienpartageevasion@gmail.com

🌐 www.soutienpartageevasion.com

Retrouvez-nous également sur Facebook et Instagram pour suivre toutes nos actualités et événements !



#### COMITE DES FETES

C'est sous une météo défavorable que s'est déroulée la première édition de Trail'Fer organisée par SNC, le cyclo club et le comité des fêtes de Villamblard.



Entre les traileurs, les vttistes et les marcheurs, ce sont plus de 250 participants qui se sont élancés sous la pluie sur les divers circuits préparés par les bénévoles. Le soleil a enfin

fait son apparition en fin de matinée et les participants ont pu savourer une bonne assiette périgourdine préparée par l'entreprise "Il était une foie" de Beleymas.

La randonnée organisée dans le cadre d'Octobre rose a réuni plus de 100 participants. Cela a permis de reverser un don de 450€ à la Ligue contre le cancer. Un grand merci à tous !

Nous vous attendons nombreux pour la fête du printemps qui se déroulera le dimanche 19 avril 2026. Le programme reste à définir mais il est déjà prévu d'organiser une bourse aux plantes entre particuliers, des stands de professionnels (plans, matériels, fleurs, ....) et un repas. Nous ne manquerons pas de vous tenir informés.

# ARTISANS - COMMERÇANTS - ASSISTANTES MATERNELLES - AGRICULTEURS

## Hébergements

BAAN THAI CENTRE DE VACANCES Hébergement de groupes .....	06 32 54 14 28
AUSTIN Tim et Sarah Gîtes 585 Chemin des 3 maisons.....	
BARDOU Sylvie et Roger Gîte « La Ferme du Breuilh » .....	06 10 75 34 06
CAMPING « Le Pontillou » Stéphane et Thierry .....	06 95 09 24 91
CANTELAUBE Evelyne Gîte du Parc .....	05 53 81 09 92 06 79 66 58 75
GRANGE Philippe Gîtes 111 chemin du Charretier.....	09 71 49 79 25
JANNEL Laurent et Karine Gîte de la Fontaine du Roy.....	06 14 69 83 02 06 11 56 18 48
KIERS Raymonde Chambres d'hôtes .....	05 53 81 94 65
LA BASTIDE DU ROY M. Mme EGGEN Gîtes et chambres d'hôtes.....	05 53 80 19 49 06 42 94 46 03
MARCHAND Didier Gîtes du Breuilh.....	06 82 14 37 67
MERRIFIELD Michaël Gîtes 335 Côte des Mimosas .....	
RAMOS-JORGE Marie et Jésus Gîte du Loriensa.....	06 82 14 41 29

## Restauration

BAAN THAI Traiteur - cuisine à domicile.....	06 32 54 14 28
LA PAILLOTE - Camping Bar Snack Restauration.....	06 95 09 24 91
LES FRANGINES Café Thés Restauration Brunch .....	07 44 82 26 09
SALEM Hervé Cuisinier Traiteur .....	05 47 19 80 75 / 06.09.26.10.44

## Alimentation

BOULANGERIE du croquant .....	06 42 20 90 23
CLOVIS – REYMOND Distillerie .....	05 53 81 90 01
EPICERIE FINE LOU FETGE Snack-service bar .....	07 82 69 33 44
LE FOURNIL DE TIMOTHE Boulangerie Pâtisserie Viennoiserie .....	06 16 90 42 97
PROXI SUPER Alimentation Tabac Journaux Essence....	05 53 81 94 89

## Soins

AU FIL DE L'HAIR - Maud De Alphonso Salon de coiffure .....	05 53 80 21 29
ÉVASION COIFFURE Laëtitia BERLAND Salon de coiffure .....	05 53 81 95 07
LES CISEAUX BLEUS Patrick TORNEY Salon de coiffure.....	07 82 51 69 21
L'ESTHETICIENNE Karine JANNEL Esthétique Massages .....	06 11 56 18 48
NATHALIE SANTE SHIATSU Shiatsu Kobido.....	06 70 38 84 28
PASCALE Coiffure Coiffure à domicile .....	05 53 81 91 93 / 06 07 37 29 60
SOIN DE SOIE Julie BIOJOUT Esthétique .....	05 53 80 73 41

## Assistants maternelles

BAGNAUD Carine 35 Allée des Vignes (MAM) .....	davidrongere@outlook.fr
BLONDEL Florence 22 Rue G. Raymond.....	06 24 93 34 50
FOURLOUBEY Florence 35 Allée des Vignes (MAM) ....	florence.fourloubey@sfr.fr
FOURLOUBEY Laurence 280 Rue Maxime Sarlat .....	06 79 53 67 72
IZRI Bahia 965 Rte de Périgueux .....	izribahia@yahoo.fr

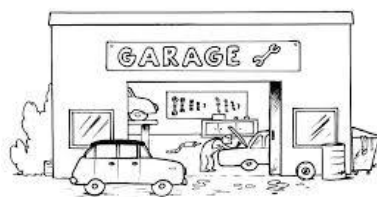

# ARTISANS - COMMERÇANTS - ASSISTANTES MATERNELLES - AGRICULTEURS

## Bâtiment

AUNERGIE Bureau d'études  
Auditeur énergétique ..... 06 87 53 50 88  
AUSTIN Tim  
Menuiserie traditionnelle ..... 05 53 80 78 73  
BERNAZEAU Alain SARL  
Entreprise maçonnerie ..... 05 53 81 94 79  
Ets DESMARTIN  
Maçonnerie Rénovation neuf ancien ..... 06 41 51 38 22  
PUYJEANNE Cyril  
Plomberie Zinguerie ..... 05 53 81 10 81  
STEINER Michel  
Entreprise maçonnerie ..... 05 53 81 91 93

## Immobilier

MICHELIN Virginie  
Agent immobilier - Conciergerie..... 05 53 82 07 87

## Fleurs Brocante

LA CAVERNE DE VILLAMBLARD  
Fleuriste et Brocante .....07 84 87 49 02

## Quincaillerie / Mécanique

BEAUGIER Josiane  
Quincaillerie ..... 05 53 81 90 04  
GARAGE du PONTILLOU  
Garage Renault ..... 05 53 81 92 60  
ROUSSEAU Vincent  
Motoculture de plaisance / ramonage.....05 53 81 94 58  
.....06 79 69 92 53

## Couture

RECREATIS&CO Céline DELALAIRE-MARGARIDO  
Couture Tapisserie Cours .....06 77 47 11 44

## Animaux

Johnny ROUSSELOT DASTE  
Tou Tou pour Animo.....06.13.97.61.14

## Artisanat / Arts

LABATTU Maryse  
Sculpteur modeleur tailleur de pierres .....06 07 75 88 99  
Ornementiste..... 05 53 81 39 65

## Divers

ALLIANCE FORETS BOIS  
Coopérative Forestière .....05 40 12 02 00  
CREDIT AGRICOLE  
Banque .....08 10 04 42 32  
RELAX  
Lunettes relaxation avant examen médical  
Stéphane CHEVENOT DVP Conseil.....06 84 14 56 49

## Les agriculteurs de notre village

BARDOU SYLVIE	155 Chemin de la Galaye	05 53 81 91 30
DEFFIEUX CLAUDETTE	520 Chemin de Fougères	
EARL PLATEAU DE BEAUSOLEIL	670 Chemin de Beausoleil	05 53 81 98 64
GAEC JOSEPHINE	505 Chemin des Grottes	05 53 81 92 51
LAPORTE PASCALE	1035 Route de Monfaucon	05 53 82 96 98
PRINET RICHARD	65 Allée du Clairon	05 53 81 64 36





# *INVITATION*

*Samedi 10 Janvier 2026*

*à partir de 18h*

*Salle culturelle*

*Vœux de la municipalité*

*Apéritif dînatoire*

*Ouvert à toute la population*